朝鮮日報

四頁夕刊日曜

發行人 安在鴻 編輯人 安在鴻 印刷人 金炯元

京城府堅志洞 朝鮮日報社

代表番號光二三〇〇番

世界週史

日中衝突一週史 (其三)

滿洲事變以來의 一週間에 日本軍事行動은 一段落되고 臨時化와 中國方面 抗日運動의 擴大强化와 짓는 中國對日에 對한 國際聯盟의 米合衆國側의 非干涉의 決定 或은 調停保留의 態度表明이다 가장 注目되는 今週中의 中國側의 大衆的인 政治的 動向도 大體로는 大事變을 當面한 以來 시킨이업시 우선 그氣勢가 올어가고 問題는 日中兩國의 直接折衝을 中心으로 大小의 波紋을 일으키어 오즉 極東의 國際情勢를 險惡케 하는 感을 깁게 하려는 것가트다 이것은 그의 根柢부터 必然한 形勢이엇섯다 中國居留民의 生命財産에 不安을 주어온 것 또 中國의 猛烈한 國權回收運動은 歐米列强 그中에는 東洋을 所有한 諸國에 外지도 一種의 疑懼心을 주어 그 國際的 地位가 자못 不利한 데 싸커잇다

二

九月二十四五日도 同來日啣外지는 本部中國의 抗日運動이 가장 高潮에 達한 바이엇스니 廿四五日間에는 香港의 排日暴動으로 日本人死傷이 잇고 廿五六日에는 上海市民各會大會에서 對日永久經濟斷交 宣戰布告를 決議하엿고 廿五日南京中央軍事學校生徒其他學生의 對日宣戰示威가 잇섯스며 廿八日에는 上海의 六萬學生의 宣戰示威와 武漢中央軍官學校分校生의 日租界奪還武力行動等이 잇섯고 南北各地의 抗日運動이 激化하야 日本側은 海軍의 軍艦派遣이 잇섯다 이동안에 잇서 蔣主席은 廿五日로써 國聯에서 干涉치 안흐면 對日宣戰決意가 잇슴을 言明하고 廿六日로써 氣勢昂揚하는 學生에게 軍事教育實施令을 내려 對日開戰準備를 鼓吹하며 廿七日租界地以外에서의 日本軍에게 武力抵抗을 命令하며 外交部長인 王正廷氏는 日本의 排日取締要求를 强硬拒絶하야 그 愛國心의 發露임을 言揚하엿스며 廿八日로써 西北軍의 熱河의 軍人들은 모다 對日戰鬪意思를 表示하엿다 그 聯絡의 音은 風雷並波 山河震動의 觀이 잇섯스나 畢竟 猛然下雨 洪濤奔放하는 場面은 내이지 안햇다

三

그런데 이러한 抗日運動의 裡面에는 蔣氏一派國府의 現政權을 打倒코저 하는 氣勢가 生長하고 廿八日早朝에는 五千學生이 外交部에 王正廷을 襲擊重傷시킨 일이 잇서 王氏는 辭職하고 蔣氏 畢竟 그職을 兼攝케 되엿스며 猛烈한 學生示威도 廿九日 蔣氏의 義勇軍組織演說에 어쩌한지 그 氣運이 轉換된 것가트다 向者 廿日午後日本側의 聲明書에 反駁하야 廿五日國府外交部의 日本軍이 『日側都市 殺戮人民 强奪財物』 하엿다는 非難을 列國에 宣布한 바 엇는 것가 로다 이러한 中 廿六日 來南京政府와 廣東政權 사이에 妥協運動이 進行되어 蔣氏의 主席辭任과 廣東政府解體를 交換으로 十月二日 國政成立이 되엇다 하나 方今 外지 詳報는 업스나 蔣氏와 兵權이 잇는 以上 그 政權은 變함이 적을 것이오 主席의 實權을 掌握할 者 누구일는지 시방에는 推斷되지 안는다 汪兆銘氏 조차 어쩌케 될는지

本部中國의 抗日이 激烈한 中 廿八日로써 日本側은 中國各地 ...

上海日本陸戰隊의 行動中止를 要求

工部局警視總監이

【上海三日發電通】 租界內에서의 排日取締에 對하여 工部局警察은 冷靜하여 昨日은 暴行事件廿六件中 五件은 北四川路附近에 起하엿는데 工部局巡査가 一名도 보이지 안엇슴으로 日本人側은 不安을 感하든 바 三日 工部局警察總監 『마틴』 氏는 陸戰隊本部를 訪하고 日本陸戰隊活動에 不滿을 表하고 行動中止를 要求하엿다 此에 對하여 柴山指揮官은 工部局의 不誠意를 詰問하고 陸戰隊는 巡邏를 中止하고 싶흐나 目下의 現狀으로는 日本保護가 不安全함으로 不得已하다고 拒絶하엿다

反日報復心養成

全國教育廳에 命令

【上海三日發電通】 教育部는 二日附全國教育廳에 對하여 日本軍의 滿洲占領經過를 述하고 反日報復心을 養成하는 特殊教育을 할 것 及 國難哀悼大會를 開하고 默禱 一分間을 勵行할 것을 發令하엿다

漢口英人이 法權撤廢反對

【漢口三日發電報聯合】 漢口英國居留民은 大會를 開하고 治外法權撤廢反對의 決議를 可決하고 直時 本國政府에 打電하엿다 한 處置라고 言明하엿다

廣東의 排日氣勢

日本人經營의 河南銀行閉店

【廣東二日發電通】 廣東에 昨日來 排日포스터가 市內各所에 貼付되며 抗日會는 十數名組에 分하야 排日의 大旗를 들고 示威運動을 한바 中國官憲은 公安局을 警動하여 日人保護에 萬全策을 講하고 日人家에는 二、三名式 巡警을 配置하엿다 그리고 日人經營河南銀行은 一日부터 閉店하고 又 臺灣銀行도 一日外지에 二百五十萬弗引出이 잇고 三、四日來 一名의 預金者도 업섯다

吉林長官에 熙洽氏就任

【奉天一日發電通】 吉林에 獨立政府를 組織한 熙洽은 一日午前 十時長官公所에서 就任式을 擧行하고 吉林省長官에 就任하여 民意를 尊重하고 官吏를 整理하여 從來의 兵制를 改革하고 極力治安維持에 當하기로 聲明하엿다

陸士中國留學生

總退學屆를 提出

【東京三日發電通】 滿洲事變에 憤慨하여 總退學한 陸軍士官學校中國留學生 二十三期生 八十四名 二十四期生 九十餘名은 總退學을 決行할 意氣로 二日合同大會決議에 基하여 代表七名은 三日午前十時半 額川校長과 會見하고 總退學屆를 提出하엿다 額川校長은 此善後處置에 對하여 陸軍과 協議中인바 一方留學生側은 公使館에 向하여 旅費支給을 交涉中이다

齊世英氏代表說

日本新聞의 謠言이라고 蔣氏가 派遣을 否認

【上海三日發電通】 蔣介石氏는 中國記者가 齊世英氏를 代表로 日本에 派遣하엿느냐 하고 質問함에 對하여 此를 否認하고 日本新聞의 謠言이라고 말햇다

南京領事館 警備의 中國兵 反日不穩態度

【南京三日發電報聯合】 日本領事館의 警察에 派遣된 中國兵이 壁上에 反日答書를 하고 其他不穩한 行爲가 잇섯슴에 對하야 上村領事는 南京警備司令官에게 取締를 要請하엿슴에 對하여 司令官은 責任으로써 取締할 旨 答하엿슴으로 日本領事館 警備兵도 五十名으로 減하기로 되엿다

學生運動彈壓 市中은 漸次平穩

【南京二日發電通】 蔣介石氏의 學生運動彈壓은 奏効하여 當地排日直接行動은 漸次失敗되는 듯하며 日本領事館의 警戒도 緩和되엿는데 市中도 漸次平穩하게 되엿스나 今後上海學生團七千이 如何히 할가 그에 對하여는 아즉 安心키 難하다

太平洋會米代表 奉天을 視察 日軍處置是認

【奉天一日發電通】 米國太平洋會議代表 라스카氏는 今回事件에 對하여 實地踏査次로 一日當地着 日中兩衝突現場을 詳細視察한바 그 結果日本軍의 取한 行動은 當然...

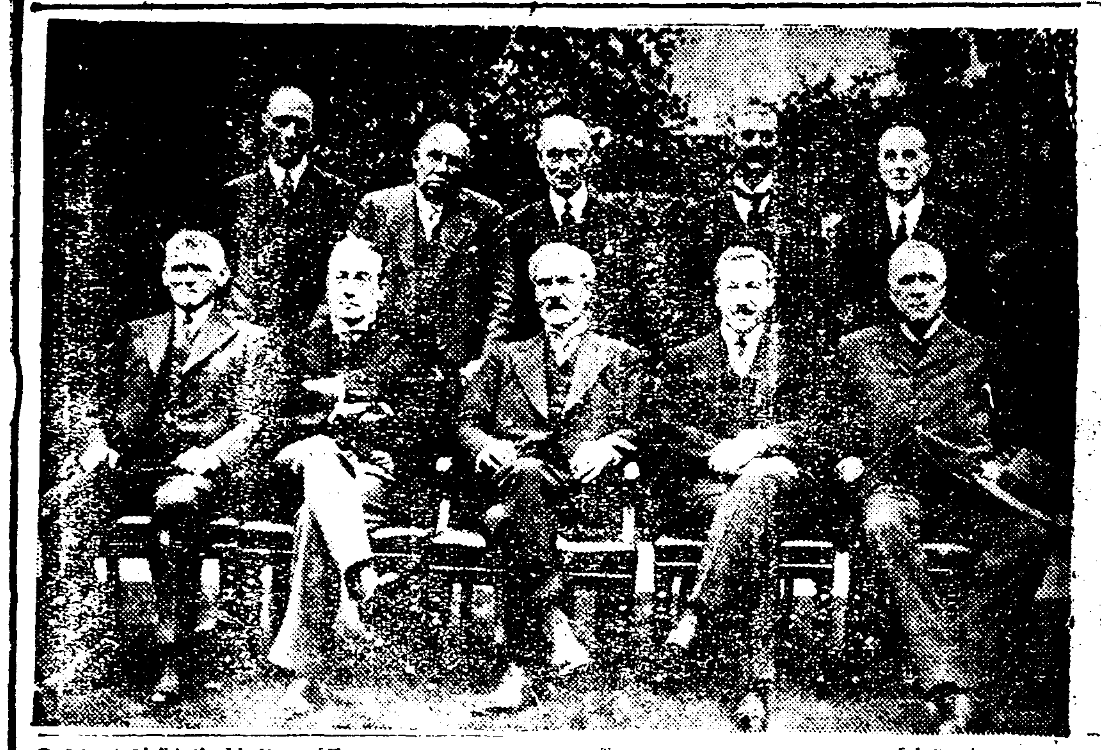

◇英國擧國內閣紀念撮影

前列(向하여 左로부터)『필립、스노덴』氏『스탄레一、볼드윈』氏『람세이、맥도-날드』氏 『허-버-트、사뮤엘』氏『로-드、산케』氏

後列(向하여 左로부터)『쒸、필립카닐퓌、리스터』氏『쎄、에취、토-마스』氏 로-드、리-딩』氏『네빌、챔버렌』氏、쒸、사뮤엘호-어-』氏

內務省大節約反對

怠業氣運이 濃厚

全國土木出張所奮起

【東京三日發電報聯合】 內務省의 二千五百五十三萬圓大節約으로 三千人이 整理되고 更히 土木關係의 지정 職人이 全國에서 約二萬人에 至하여 失業하게 되엿는데 安達內相이 井上藏相에게 非公式으로 承諾의 意를 傳하엿다는 것이 明白하게 되며 內務省 內에서는 二日午後來 不安하여 怠業氣分이 濃厚하여 三日午前十時부터 省內技術官이 聚會하여 局長以下約二十名이 出席한 結果 全國出張所에서 各 二名式代表者를 上京케 하기로 하여 電報하기로 되엿다 그리하여 五日午前 土木出張所代表會議를 開하고 今回의 整理案에 對하여 反對決議案을 決定하고 內相에 提出하기로 되엿다

對日問題懇談

【北平二日發電通】 張學良氏는 昨夜九時日人顧問 江藤氏를 順承王府에 招致하고 對日問題에 對하여 懇談하고 又 北平各大學教授에 對하여 學生의 排日運動取締의 訓示를 發할러이라

人道上問題라고 整理案에 大反對

遞信省도 空氣不穩

【東京四日發電通】 行財政整理의 結果遞信省은 明年度豫算에 二千二十三萬圓의 節約을 要求하여 其內容에 依하여 人員整理의 數를 推算함에 現業員九千非現業員二千五百計一萬一千五百名에 達하여 更히 臨時部의 電信電話擴張實施減에 依한 者技師二十名判任五百名雇傭員二千五百名 計一萬五千名은 整理될 것으로 遞信省으로서는 如斯한 案은 人道上到底히 不忍할 것이라 하여 强硬히 反對하엿는데 此不安의 空氣는 省內全般의 瀰漫하여 高等官을 始하여 判任雇傭員에 至하기 外지 不平의 絶叫가 올라 職員會遞信從業員會等도 協議하고 反對의 氣勢를 올리고 잇다

遼寧에 對하여

本會는 遼寧省內自治政府를 組織하고 近日民政、財政、教育實業各廳을 設하여 各般政務를 敏捷하기로 되엿슴으로 東方의 行政命令服從하라고 命令을 發하엿다 그리고 自治政府樹立宣言文은 各廳長의 任命決定을 한 後發表하기로 되엿다

青島實銀支店 預金一齊引出

【青島二日發電報聯合】 中國實業銀行의 南京漢口各地에서 預金一齊引出한다는 入電에 依하여 當地預金者는 本日午後突如同行支店에 來하여 預金一齊引出을 하엿다 今夜六時外지 事務를 延長하여 預金의 拂戾를 하엿스나 同行은 明日도 此狀態가 繼續될 것을 豫測되다 原因은 同行이 浙江財閥의 關係銀行이어서 廣東南京兩政府間에 妥協成立이 되지 안으면 當然히 浙江財閥이 當然崩潰할 것을 豫想한 結果라고 한다

滿洲事件은 直接으로交涉

國民政府서 決定

【南京三日發電通】 國民政府는 滿洲事件에 關하여 日本과 直接交涉하기로 決定하엿다 한만큼 正式交涉은 南京에 移한 이안일外하고 생각한다

日本서도 南京을 相對 矢野參事官談

【北平三日發電通】 滿洲事變交涉은 北平에서 張學良氏와 相對로 한다는 說에 關하여 矢野參事官은 말하되 政府에서 右에 關하여 何等訓令에 接하지 못하고 學良氏側에서도 亦正式意思表示를 밧지 안햇다 다만 非公式으로 日本의 腹案을 探함은 事實이다 問題가 重大...

奉天維持會 各縣知事에 命令

【奉天三日發電通】 奉天地方維持委員會는 本日遼寧省內各縣 ...

어수선한 東北四省

群雄割據의 狀態

【奉天二日發電通】 吉林、熙洽、黑龍江省은 萬福麟을 始하여 哈爾賓、洮南의 軍權者는 各其趨勢하여 獨立을 宣言하엿는데 奉天은 軍權을 把握하는 者가 無하고 袁金鎧闞朝璽氏等의 文人派及趙武人이 此等各軍權者를 一括하는 東北獨立新政權의 樹立에 熱中하고 잇는데 如何한 實力업고 또 日本軍이 內政不干涉主義를 取하여 傍觀的態度로 잇슴으로 東北新政權의 獨立運動은 一頓挫의 狀態로 東北四省은 各省分立群雄割據의 狀態를 呈할 形勢에 至하엿다

東北邊防司令代理

張作相氏로 任命

東北軍指揮를 擔當

【北平三日發電通】 張作相氏는 昨日學良氏에게서 東北邊防司令官代理에 任命하여 本日來平學良氏의 指示를 仰하여 錦州에 代理司令部를 新設하고 關外東北軍의 指揮에 當하기로 되엿다 그리고 東北交通委員會도 錦州에 移하엿다 그리하여 錦州는 省政府와 東北軍政의 中心이 되엿다

英政府緊急財政策

無投票로 下院通過

【倫敦二日發電通】 英政府의 緊急財政案은 二日無投票로 下院에 通過하고 上院에 廻附되엿다 此로써 來年度豫算案은 成立되엿다

保守黨賞讚裡에 『스』藏相奮戰

【倫敦二日發電報聯合】 經濟國難打開의 英國政府의 豫算案은 二日下院第三讀會를 通過하엿다 此보다 먼저 맥首相과 行動을 가티한 勞働黨의 스노덴藏相은 아마 政治的 生涯最後의 奮鬪일 한 演說로써 討議에 當하엿다 『스노덴』氏는 勞働黨에 먼저 昨日外지 同志이든 勞働黨의 批評에 酬하고 同志의 大部分은 保守黨의 喝采를 바다 반對派의 攻擊에 應酬하엿다

『맥도날드』首相 選擧區서 除名

【씨-함、에이취二日發電通】 今日資本主義를 放棄하려는 企圖는 現在我等이 맛는 如何한 苦難보다도 一層큰 不幸을 人民에게 齎來할 것이라고 强調하엿다

맥도-날드首相의 選擧區인 씨-함에서는 勞働黨反對를 불러 리치고 擧國一致內閣을 組織한 바문에 選擧에서 除名되엿는데 選擧區勞働黨支部代表는 二日更히 맥首相除名의 件을 確定하엿다 右는 總選擧도 今月中에 行할 것을 豫想한 바문이다

英議會解散乎

自由黨大會서 外相談

【倫敦三日發電通】 데이리、메일 스크레스트 報하는 바에 依하면 英國外相 리-딩卿은 二日의 自由黨大會에서 맥首相은 議會解散을 決心하고 近近皇帝陛下께 御裁可를 得하기로 되엿다고 말하엿다

陸軍行政整理

數日中折衝開始

【東京三日發電報聯合】 陸軍에서는 行財政整理準備委員會에서 日本案 決定하고 更히 三日午前九時부터 局長會議를 開하고 ...

一、東京警備司令部廢止

二、全國各地要塞司令部廢止

... 陸軍의 態度를 强固히 하고 ...

內務省動搖로

廣範圍의 復活要求

【東京三日發電報聯合】 內務省內務次官은 三日午後 安達內相을 訪하고 善後策을 協議한 結果 各局課는 廣範圍에 亘하여 復活要求를 決定하고 不安을 一掃키 爲하여 當該局課長으로 하여금 旨趣를 傳達케 하기로 되엿다 同時에 各府縣에는 非常手段化防止의 訓令을 하기로 하엿다

遞相에 對한 非難聲漸高

【東京一日發電報聯合】 井上藏相의 行財政整理案에 遞信省의 意向이 頗히 非常히 反映되지 안햇는데 商工省에 移管하는 것이 確實시되엿고 遞相이 石에 對하야 無何等의 對策을 講하지 안햇든 것과 小泉遞相에 對한 非難이 일어나게 되엿다

一層廣範圍의 大節納을 決意

大藏省서 調査中

【東京三日發電報聯合】 今回의 行財政整理案에 依하면 大藏省所管 國稅徵收費는 明年度에서 萬九千圓으로 此에 對하야 七十七萬五千圓의 節約을 告하게 되엿스나 徵收費總額은 千六百萬圓으로 此中節約不能한 것을 差引한 人員整理비는 主稅局에서는 更히 困難하기 主稅署의 廢合을 斷行하여 廣範圍에 亘하고 節約可能基準額은 五百廿七 目下調査中이다

非募債政策緩和

民政黨有力者主張

【東京四日發電通】 民政黨은 局限의 廢合을 遂行하고 行政整理의 徹底를 期하는 것이 勿論 必要하나 失業救濟及產業의 振興을 圖키 爲하여 明年度에 失業公債와 共히 產業公債를 發行하라는 意見이 擡頭하엿다 即 맛업시 整理緊縮으로 民心萎縮하고 產業의 發展을 阻害할 虞가 잇슴으로 政府의 根本方針과 衝突치 안흔 範圍로 從來의 非募債政策을 緩和하고 時히 生產公債를 許하여도 無妨하지 안켓느냐 郎氏等 有力히 主張하엿다

獨逸失業者 約四百萬

繼續하는 不景氣風은 世界의 어느 곳이나 불고잇다 日本에서도 學校出身도 職業잇는 것이 不可思議치 안는 것은 當然하게 되고 日本의 失業者約百萬이라는데 獨逸에는 九月十五日現在失業者는 四百三十二萬四千人에 達하여 前月十五日 現在三百九十六萬人에 比하야 更激增이다

全朝鮮米穀大會

諸議案討議

【仁川三日發電通】 淵野特派員發 第十四回全鮮穀物商組合聯合大會는 午後一時二十分再開會議前 菱本鮮米協會理事의 北海道及樺太視察談 及加賀卯之吉氏講演이 잇고 同二時五分議事에 入하엿다

第一號의 一

一、米穀檢查國營의 促進要望의 件 (木浦穀物商組合提出)

第一號의 二

一、昭和七年度부터 米穀檢查를 ...

本部直營實施方要望의 件 (京城穀物商組合提出)

第一號의 三

一、米穀檢查統一方要望의 件 (釜山穀物商組合提出)

第二號

一、本府直營의 穀物檢查員을 全朝鮮各輸移出港에 配置하고 出港前米豆의 監檢을 施行하게 當局에 要望의 件 (平北穀物協會提出)

一括上提 鳥致의 反對가 잇섯스나 多數贊成으로 可決、午後三時休憩 同三時二十七分再開

第三號의 一

一、籾의 生產檢查實施를 當局에 要望의 件 (平北穀物協會提出)

第三號의 二

一、籾의 生產檢查實施要望의 件

第三號의 三 (大邱穀物商組合提出)

一、籾의 生產檢查實施方을 當局에 要望의 件 (忠州穀物商組合提出)

第三號의 四 (仁川穀物商組合提出)

一、籾의 生產檢查實施의 件 (江陵穀物商組合提出)

第三號의 五

一、籾의 生產檢查實施의 件

第三號의 六

一、生產者의 籾乾燥調製의 獎勵를 當局에 要望의 件 (鳥山穀物組合提出)

以上可決

第四號의 一

一、玄米의 品質建實施의 要望의 件 (大邱穀物商組合提出)

第四號의 二

一、玄米의 容量建을 重量建에 檢查規定改正을 當局에 要望의 件 (平北穀物協會提出)

第四號의 三

一、玄米正味重量建促進을 要望의 件 (淸安穀物商組合提出)

第四號의 四

一、玄米檢查를 重量制로 改正할 것을 當局에 要望의 件 (成興穀物商組合提出)

第四號의 五

一、玄米의 重量建實施要望의 件 (江景米穀商組合提出)

第四號의 六

一、玄米檢查를 重量建으로 變更할 것을 當局에 要望의 件 (金堤米穀商組合提出)

第四號의 七

一、玄米重量建取引의 件 (群山米穀商組合提出)

以上可決

第五號

一、穀物及叺檢查에 對하여 各專門技術者에게 分任檢查를 要望의 件 (平澤米穀商組合提出)

第六號

保留

一、小豆檢查制度廢止要望의 件 (沙里院穀物組合提出)

第七號 可決

一、龍山大豆에 對하여 各道에 檢查統一을 要望의 件 (仁川穀物商組合提出)

一、大豆品種改良과 同一銘柄、大豆의 檢查統一을 要望의 件과 修正可決하고 午後四時五十分第一日의 議事를 終하고 六時 公會堂에서 松本知事의 招宴에 臨하얏다

朝鮮教育會總會

朝鮮教育會에서는 左記日程에 依하여 第九回代議員會及總會를 開催한다

▲代議員會 十月二十三日總督府會議室

▲總會 十月二十四日부터 三日間 京城帝國大學講堂

八面鋒

○ 麻雀撲滅圍이、本紙上에 發表되자、同感의 投書가 每日山積하고、直接行動으로、撲滅하자는 靑年도 잇다

○ 그러나、『마장 以外에다 늘것은 할것이 업다』는 것은 麻雀黨의、辯明的變 說이라고

○ 全身이 마장에、魔醉되여、精神부터 싹 어젓나

○ 할 는 는、먼저 마장 病에서 벗 ...

米買上說擡頭

農林省議를 開催

【東京四日發電通】 農林省에서는 改正米穀法의 精神은 米券米價下値二割을 防止하는 것이 政府는 買上에 出動할 것인바 米價가 現在 狀況을 持續함에 不拘하고 이대로 放置함은 立法精神에 反할 뿐 아니라 米穀法에 對한 一般信念을 잃게 하고 法의 威信을 失墜케 한다 하야 此際斷然히 買上하는 意見이 多數로 兩三日中에 省議를 開하고 七日의 米穀委員會에 臨할 態度를 決定하기로 된바 當日은 買上 方法等을 決定할러이다

積極的으로 朝鮮人保護

南陸相談

朝鮮人保護에 關하여는 陸軍省이 注意시키지 안하여도 出先官憲이 適當한 處置를 取하고 잇다 現在 滿鐵附屬地에서 天幕을 치고 從等을 收容한 後 食料와 醫藥을 供하여 保護 中인바 奧地의 被害가 相當함으로 特히 本日 訓電한 것이다 今後 朝鮮人에게는 一步 進하여 積極的으로 保護할러이다

大阪着名問屋案內

冬物 羅紗洋服 製品 具備
商店에 限하야 商和及生地見本送呈함
大阪市谷町一 石尾仁本店

(時代的實用品)
ネクタイ一般 洋裝附屬雜貨製造卸
大阪市東區南久寶寺町三丁目
電話船場二七二三番
稻村商店
店章捺印하야 申込하는 분에게 型錄送呈

毛布、カテン卸問屋
西洋蝙蝠傘製造元
大阪市東區南久寶寺町五丁目
時勢表送呈
電話船場二二八四番 振替大阪五七〇五六番
宮川卯商店

キロット印
コール天作業服
コール天乘馬ズボン
(製造卸)
大阪市港區北境川町四ノ九
(商店에 限하야 型錄送呈)
電話西四八九五番、振替大阪二二八九三番
井上重商店

靴專門製造卸
山下芳松商店
大阪市南區南久太郎町四
アイシ印 TRADE MARK

洋服附屬品
エヌケ印
ワイシャツ、カラー
大阪市東區南久寶寺町心齋橋筋東入
茅本シャツ製造所
電話船場三七八二番 振替大阪七二九七六番
貴店印捺印하야 申込하는 분에게 型錄送呈

男女 兒童教育玩具
新流行品一切具備、在庫豊富
大阪市南區松屋町筋末吉橋北入西側
玩具各種 卸問屋 若林金次郎商店
電話東四四〇五番
廣告를 求함에 본 紙廣告揭載新聞名을 必히 記入하시오

圖章 文具
各種印材附屬品
事務用文具萬年筆
大阪市南區安堂寺橋通三
森敬商店
型錄送呈

結核治療豫防 新劑
AOAOAOAOAOAO
는 結核의 理想的積極的免疫劑로 有馬、北里 ...
는 肺結核의 初期의 것에 特히 有効하야
는 肺結核의 中期의 것에도 有効함으로다
는 發疾豫防에 ...
眼科的結核에도 神効하다 고한다
文獻贈呈
發賣元 須美商店
京城府黃金町... 新井藥房
本廣告一了 ...
大阪市北區室山町九
大阪相互通信社

南滿奧地의同胞 四百餘撫順에避亂

무순에는피난민으로대혼잡중

退兵의暴擧莫甚

【奉天支局特電】 무순(撫順)에는피난동포사백명이 살도하얏는데 청원과 순사면오지에서 는중국퇴병(退兵)에게 박해된조선사람이상당히만흔모양이라하며피난동포들은 그곳시민들이 구호하야주는중이다

【奉天三日發電】 한편봉천의동북편(東北便)으로 좃처갓든 중국군대왕이철(王以哲)부하 의잔병은 다시일본토벌대에게배후(背後)로 습격을당하야 그주력부대는영반(營盤)방면으로다라난가닭에그방면에잇든 칠팔백명의조선인과중국인은 무순(撫順)방면으로피난하야드러옴으로무순(撫順)은 바야흐로혼잡을일우고잇다

프로藝盟事件 明日送局豫定

사정에따라서는하로느즐듯

鍾路署調査整理中

조선프로 예술동맹 사건의십칠명에 관한사건은 그동안종로서 고등계에서 취조를 마치고작삼일중에는 검사국으로 보낸다고 전하여왓스나 그간 조서정리와 검사국의 사정도 생각하야다시 늣게된모양이다 금사일 일요일에도수등(首藤)경부가출근하여 여러가지 조서정리등등하고잇섯는데 네개 명오일에넘길예정을세워가지고잇스나엇저면래명일욕일에넘기게될는지 도몰은다고한다

安東縣의 治安布達文

신임공안국장이발포해

【安東縣】 안동현상부공안국(安東縣商埠公安局)은지난일일부터 전제이공안국장(前第二公安局長) 인양병욱(楊秉勳)씨가 취임하야 일본군하에 중국시가의치안유지을담당케되엿는데이 국장은 취임당일에 자긔와가튼 포달문을 시중에배부하엿다

◇布達文

如左한行爲는絶對로嚴禁함

一、謠言을流布치말일 一、物價引上及暴利 一、排外的官民에對한行動 一、不良者를隱匿하는것 一、印刷物에對한排外宣傳 一、安東附屬地內에서拾物 一、多衆集合하야示威運動並演說 一、禁制品을貯藏及携帶 一、禁制品을運搬 一、金融攪亂

右各事項에對한事件의發生을知하고隱蔽하는者는共히嚴罰에附하고市內各區內에서發生한事件은區長의責任으로함

李鍵公殿下 御婚儀는明日

【東京電】 오일경혼식을거행하옵실 륙군긔병 소위 리건공전하(李鍵公殿下)와 광교성자희(廣橋誠子姬)의 어납채고긔(御納采告期)의 의식(儀式)은삼일삽곡상반목(澁谷常盤木)송평반(松平伴)씨집에서거행된바어 날오전구시어사(御使)지니(池尻)리건공가사무관이위의를정케히 한후폐백을밧들고송평가(松平家)에닐으

氣溫急降下

날세가쳐져을갓다고

農作에는惡影響

【平壤】 평양을중심삼아평남일대에는우박(雹)가내리고 눈(雪)이날리며양덕(陽德)에서는 어름까지얼어 참말로 가을(秋)을 건너뛰여 첫겨울에든것과가튼 치운늣기게하여 평양서도 『솜옷』을입은것이며 외투를 입은양복신사들까지 종종 보게되엿다 례년에비하여본다면 긔온(氣溫)이 구월이십팔일에는 일도삼분(一度三分)이십구일에는 삼도(三度)가평년보다 내리엇고 이일에도이도륙분(二度六分)이 나강하되여실로치운것만은사실이다 따라서 일반농작물에크나큰영향이 잇스리라고 일반부민과농민는 염려를 마지안코잇다 한다

◇…이슬거든풀숩엔속삭이는버레소래

四次의橫斷機 뷔돌號今朝出發

아츰칠시일분에장쾌히써나

太平洋上天候絶好

【淋代四日發電】 태평양횡단의 넷재비행긔『미쓰、뷔돌』호를 지난이십구일립천비행장(立川飛行場)으로부터 림대(淋代)에공중수송하여온후 비상한결심을가지고 청천을기다리든 새만에 드듸어 절호의긔회는왓다『하-돈』『팡크본』량비행가는 사일오전칠시일분 약일천오백미돌을 활주(滑走)한후 훌륭이리륙(離陸)하야 오백미돌의공중에서 환호하는군중을나려다보며 비행장의상공을 한바퀴도라 긔수(機首)를동북방으로향하고 일로양양한 태평양의 물결우로 횡단의 장도(壯途)에올낫다

九時半根室通過

【落石四日發電】『하돈』『방본』량씨의 『미쓰、비-돌』호는 사일오전아홉시사십분근실(根室)의남동삼十三浬의바다를 약일천미돌의 고도(高度)로 통과하얏는데 긔영(機影)은 적은가마귀(烏)갓헛고 약륙분동안후에 구름사이로 사라첫다 공중은맑고 바람은남풍비행긔오 가장조흔일긔엇다

◇사진설명 출발전림 권비행장의 량 항 와 『팡본』씨의 서명

中央、儆新도中止 雜費濫用이큰廢風

修學旅行의可否 (五)

서울은 일년에학생의 도시라고 볼수잇다 각지에서 모인학생서울사는학생 학생의 수효가상당하니만다 수학려행비로 학생의수효대로 계산하면 어시간히큰돈이될것이다 이케수학 려행비용총계개산을 노키전에 녀학교편을조사하엿스나 남학교측도 한번알어본후에 계산하여보자 그중에전문 학교는다소 성실을달리볼점도 잇스니 중등학교만조사된곳을 소개하여보련다

남학교측의려비

여기에도 여러가지로 차이가잇다

◇공립제이고등보통학교(第二高普)는일학년에서사학년까지는 매달일원오십전식 일년에 십일원 오학년에는 매달이원식 일년에 이십사원을 적립하엿다가 일학년은 개성(開城) 이학년은인천(仁川) 삼학년은평양(平壤) 사학년은금강산(金剛山)오학년은만주(滿洲)나일본을간다

◇제일고등보통학교(第一高普) 도제이고보와대동소이하다

◇양정고등보통학교(養正高普)는매학긔초에사원식년에십이원을 적립하여가을에 일학년은부여(扶餘) 이학년은평양 삼학년은 경주(慶州) 사학년은봉천(奉天) 오학년은 금강산으로가는데 일전부터 려행을가기시작하엿다

◇배재고등보통학교(培材高普)에서는 일년에삼원식으로하여 일이삼사학년에는 갓가운곳에하로 단녀오고 오학년에가서봉천에 가는데 금년에도단여왓다고한다

◇보성고등보통학교(普成高普)에서는매달삼십전식일년에 삼원육십전을 적립하여 일학년은인천으로가고 이학년은 수원(水原) 삼학년은경주 사학년은 금강산 오학년은봉천으로 간다 삼학년부터 모다떠낫는데 오학년만은 봉천방면의 사변이험악함으로 신의주(新義州)까지가 서안동현(安東縣)구경이나하고 오게될모양이다

◇휘문고등보통학교(徽文高普)에서는림시답시하여서려행비를밧는데 례년은대개 일학년은개성 이학년은경주 삼학년은 부여 사학년은봉천인데 금년봉에도 모다단여왓다고한다

◇협성 실업학교(協成實業校)에서는상과(商科)생이백구십명만이가는데 금년은 이학년은십이원 삼학년는 십오원오십전의 비용으로 금강산을단여온다고한다

◇중앙고등보통학교(中央高普)에서는학년마다려행비가달으다 일학년은이원 이학년은삼원사학년은 사원오학년은 일년에두번에 갈려서나가오원을 일년에두번에 갈려서나가여왓는데 금년에는 념어도친왕한테가되여서 비용이 파중하여진다하여 수학려행을 아주중지하엿다고한다

◇경신학교(儆新學校)에서도역시 가든리유로 금년은봉경긔가 심하다는리유로 수학려행을 중지하기로하엿다 한다 례년에는 일학년이수원 이학년이평양 삼학년이경주 사오학년이 봉천등지로갓섯고 금년은수학려행을 중지하는대신에 갓가운곳으로 원족만 가기로 하엿다

실비이외의잡비

◇동성상업학교(東星商業學校)에서도 아직확정은 되지안엇스나 대체로수학려행을 중지하고 원족의정도로 ㅁ치게 될듯하다고한다

아직이밧게도 학교는 만타그러나 시면관계도잇고 조사가미급한점도 엇서 학교별의소개는이정도로 뭇침가한다 그런데려행비를 계산하는데 한가지또큰비용이잇다 여긔에학교별로 소개한려행비만것은 단순히 려행의 실비인 긔차나숙박비용뿐에 불과한다 그러나려행을 떠난다면 그연으로 비용이족할수 잇스랴 갓가운곳에 하로려행을 간다해도 실파나파자를 무득히사들고 가거던 먼길에떠나면 떠돈이든 다 그것도나먹은 사람들이라면 예산잇게 절약해가면서 쓰는편이 도잇슬것이나 모다 어린사람들이라 근년이업시 떠돌아단니는 마음에 가는곳마다 눈에뵈이는것을사먹는다든가사오고십나고생각하는것은도커하 만은수업는일이다돈만잇스면한정업시필요이외외 물건사기와 구경하기에쓰

폐풍의근원으로

게될것이다 이비용이 적어도려행실비의 반분이나 그이상정 하게될것이다

이것이 남학생간에는 남학생들의성격에딸아 달어겟지만 녀학생측에가서도 역시 녀학생의청벽에딸아 남학생들에게 지지안케헛비용을 만히쓰게된다 이러케말하면 녀학생측을 념어적게본다는말을 들을런지도 몰으나본대 남에게 소소히 지기실혀하고 외면치레에 밧분녀자들의 심리는 조금이라도 달은학생들보다 초라히 뵈이지안켓다는 심리로 필요이외의 먹을것이며 기타물품을 사들고단니는폐단이또만타 이런점는 비용으로보아도 적지 안은손해가만커니와 한풍습으로도 현실(現實)을무시한큰폐풍의 근원을 짓게한다

폐단은어데까지

이것뿐이라 수학려행의 동긔와목적보다 폐단이 만어지는편을생각하면 거액의려행비가 갑기적이업는것이적지안타 다시려행비용총계개산과폐단되는몃가지를적어보자(계속)

搾取도이만저만 道路工事의此結果

최초의예정임금나리끄또내려

統營三百名罷業眞相

【統營】 긔보=통영해저도로(海底道路) 공사장에서 삼백인부가 동맹파업을 단행하게된경로를소개하건대 지방비사업(地方費事業)으로통영읍과 산양면(山陽面)에서 부담금 십만오천원과국고보조륙만원과지방비보조이만원합 십삼만 오천원을총공사비로하야 궁민구제공사(窮民救濟工事)라는 미명아래임금최하륙십전지불과 궁민을 인부로모집한다는것을발표하얏스나 공사를긔공한후 돌변되여 최초에는일삭을 최하로한 사람에게사십오전식을 지불하다가 로동자들이 일이서투르다는 리유로 사십오전식 지불하든것을 사십전으로 하고또 얼마지난뒤에는 삼십오전으로 나리고 최근에와서는겨우삼십전식지급하여왓는데 그우에 리자라는 명목으로다

(consult unclear) 시간에 맛지안는 일삭이되면 그당당하게 오전의 뎨가 그우에 달리 그룬 ... 비용을 제하는것이 로동자들은 이를도회천으로 살수업는 로동자가 항의번에 동맹파업을단행하게 된것이라는데 감독지본(監督地本)이라는일본사람은어되까지 강경한 태도만을 취하야원만한해결이잇슬만한언행이보이지아니하고 적대시(敵視)하는 태도에 매하야 일반의비난이자자하다 고한다

鎭南浦의 大火!

【鎭南浦支局電話】 삼일오후열두시경에 진남포(鎭南浦)부내에잇는 재등정미소(齋藤精米所)변소에서 출화하야 소방대(消防隊)소년척후대(少年斥候隊)등 총출동으로 다수경관과 합력하야진화에 로력한결과 사일오전두시경에야 겨우 진화되엿다 연소(延燒)는면하엿스나 동정미소는 전소되어손해는 가옥삼만오천원 긔계오만오천원 기타 곡물등합계를 초과하엿고 발화된 원인은 아직조사중으로 미상하다한다

乞人도都會로 京城에二千三百

경긔도내에서지난날십삼일전도가일제히걸인조사를행한다함은 긔보한바어니와 그결과는 금삼일와지 경긔도지방과에 수집되엿는데그수효는모다이천삼백구십오명으로 케일만흔곳은 역시경성부의 삼백세명이 수위를차지하얏고 군부(郡部)로서는 수원(水原)의 이백십오명고양(高陽)의 일백륙십이명리천(利川)의 일백사십팔명이케일만코 그다음은 안성(安城) 광주(廣州) 인천진위(振威)등인데경성이갓가울사록 걸인의수효는 더만흔모양이나 지금최근오년간 경긔도내의 걸인수효를보면 아래와갓다

昭和二年二三二六人 同三年二四五五人 同四年二六一五人 同五年二四九三人 同六年二三九五人

전긔통계수자중 금년의 조사수자는 구월에 행한것이나다른각년의 조사는년말에 행한것으로겨울로부터 춘궁(春窮)이 되면그수효는 이보다 더만허질것이라하는바 이로부터 동절이되면 이만흔 걸인은 장차어듸로갈것인지 인도상으로 중대한문제가되어잇다고한다

火田을熟田으로 外來輸入은嚴禁

주목되는총독부의화전민정리

江原道서調査中

【春川】 널리전조선내에백수십만으로 헤메이고잇는 화전민(火田民)문제는각방면에로의되로지내오든문제인데 이업서 당국자가 크게두통꺼리로 지오래이나 우금그대책의 묘안을 안어내지못하고잇든바 이번총독부내 화전민대책위원회(火田民對策委員會)로부터 케출된 화전민 대책의견에의하야 총독부에서는 최근이를 전조선각지로 실시하고잇는중이라한다 그내용인즉 몬저 야농경지(農耕地)로적당한곳이면 대부로 현경(現耕)화전을 용인(容認)하는동시에그현장에다가전문기술자로지도원(指導員)을 두어농사의 개량과부업의장려등지도에 힘써 화전으로하여금숙전(熟田)을만들어영주케할과동시에 새로이 드러오는화전민은절대로 밧지안키로 된것이골자인모양인데 이에대한 케일착으로실시를 조사키위하야 총독부와영림서(營林署)당국은각각기술자를 전조선각도에 파견목하화전지대의 실지를 답사중이라한다 이에대한 조사차로강원도에파견된총독부기수두명과 영림서 기수한명등은 장원도산업기수의안내를 밧고 강원도내에서도케일화전민이만은린제군(麟蹄郡)에 십오일간예정으로 목하출장중이라는데 장래 과연이회전민 정리책이 얼마한효과를나타낼가가널리전조선적주목거리라고한다

專門蹴球豫選

普專2醫專0

朝鮮神宮競技專門學校蹴球豫選第一日은三日午後一時京城運動場에서擧行하엿나니 普專對醫專은 金洪烈氏主審下에普專先蹴으로開始하야 前半에는서로得點업시 後半에드러가 普專二點을奪取한結果 二對零으로快勝하다

大豫3高工2

大豫對高工戰은 玄正柱氏主審下에開戰하야二對二의均衡의勢로延長戰二十分間式을 七回나거듭하야 朝鮮蹴球史上未曾有의記錄을 남기는激戰을續하다가大豫 貴重한一點을奪取한

金剛山探勝列車에 寢臺車連結 가을철 이김더 감에딸아 금강산(金剛山)에 탐승하는사람이 비상히 증가함으로 그들려객의편리를 도모키위하야 철도국(鐵道局)에서는 매일케오백삼십번차(오후십일시경성역발)에이삼등침대차를 연결시키어 내금강(內金剛)까지 직통시키며 귀로에는 팔백이십번차(오후이시반 경성역착)에 침대를 련결시키기로하야 이들 사일부터 실시할터이다

大會의 량진이 활발한후에 청자희(誠子姬)에게건달하고동일시에다시 정침전(正寢殿)에서고긔(告期)의의(儀)를봉한후일시반경을하아진하에게복명하얏다한니

B組對G組野球

9─4 B組快勝

朝鮮實業野球聯盟主催의 鐵道、殖銀、京電、府廳、遞信(G組)對(B組)野球戰은三日午後四時부터京城運動場에서(球)龜井、(壘)鼓

	一	二	三	四	五	六	七	八	九	計
B組	0	7	0	0	0	0	0	0	2	9
G組	0	0	0	0	2	0	2	0	0	4

	打數	得點	安打	二打	三打	本打	犧打	盜壘	三振	四死	過失
B組	43	9	16	5	3	0	0	4	3	8	4
G組	32	4	6	0	1	0	1	1	5	6	2

B組 3 4 4 8 9 7 2 2 1 1 6 5 田山 原谷 木敏 野代 原木 島山 岩城 中熊 松李 河田 島福 津平

G組 9 4 3 8 7 5 6 6 2 1 1 田濱 岡井 石武 山生 口野 野村 永西 田櫻 白佐 北原 瀬西 高村

審判 金貞鎬、小野原審判下에B組先攻으로開始하야 九對四로B組快勝하고午後五時五十五分에閉戰하다
▲二壘打 桃山、熊谷、松木、平山、岩田 ▲三壘打 李榮敏二、津島、白石 ▲本壘打 ─G組岡崎、安田、濱

明大先勝 對帝大野球

【東京三日電通】 東京六大學野球리-그明帝第一回戰은三日午後二時半帝大先攻으로開始하야 明大先勝하고午後四時十二分에閉戰하다 ▲三壘打(明大)八十川、田部 ─井野川、中畑(帝大)、高橋、並木

	一	二	三	四	五	六	七	八	九	計
帝大	0	0	0	0	0	0	0	0	0	0
明大	0	2	1	1	0	1	0	0	A	5A

全日本選手權 水上競技第二日

新記錄이續出

【東京三日發電】 全日本選手權水上大會第二日의記錄은다음과갓다

▲一般四百米自由決勝 1橫山(稻泳)四分五六秒四 2竹村(明大)四分五七秒 3牧野(濟石)四分五九秒四
▲女子四百米自由型 1森岡(茨木)六分六秒二 (日本新記錄)
▲一般百米平泳決勝 1池田(明大)一分一六秒六 2小池(名鉄商)一分一八秒二 3三原(帝大)一分一九秒八
▲一般百米決勝 1宮崎(濱名)五十九秒二 (日本新記錄) 2高橋(稻泳)一分〇秒四 3遊石(慶大)一分〇秒六
▲一般五十米背泳決勝 1清河(名古屋高商)卅二秒八 2河津(明大)三十二秒八 3入江(稻泳)三十三秒四
▲女子百米背泳決勝 1吉田(愛知)一分二十九秒 (日本新記錄)

二百自由型에 橫山日本新記錄

【東京三日發電】 神宮競技大會水上競技大會第二日二百自由型에서橫山(早大)은二分十五秒四의日本新記錄을지엇는데 이는 大正十五年九月以來高石씨가保持하엿든二分十六秒八을 突破하야日本新記錄을更新한것이다

入場料總收入

卅一萬四千餘圓

월드씨리스第二日

【華盛頓二日發電】 世界野球爭霸戰第二日의觀覽者는三萬五千九百四十七名에入場料總額三十一萬四千八百三十圓으로 第一日三十三萬三百二十二圓에比하면減少되엿다

天氣豫報

晴後曇

高氣壓은東에移動하야日本東北地方에擴大되여잇다半島氣壓은稍高하고滿洲方面은低하다南鮮은曇天其他는天氣가良好라一般이靜穩하다明日漸次曇天이될듯하다

昨日溫度 高廿四度二 低十二度五
今朝溫度 十二度三
正午溫度 廿四度三

參草 唐草乾材都賣 藥은朝鮮商會 新藥調製 貼藥 專門 百病根治 腫仙膏 肝風 령아환

淋疾=梅毒의 患者는呻吟치말라! 十餘年間數萬의患者를 克服에根治한藥이잇다

淋疾(림질) (淋疾)은 임녀과 열로발생되는 니만큼 그종류도또한 다수하나 만은(夢精的)으로못(?)란것 녀간교접(交接)하시에림독 (淋毒)의쌍구균(雙球菌)이전류매개(媒介)되야 전염되는 이케일만흔은누구나긍정(肯定)하는바입니다 따라서 합질이라칭(俗稱)일생 지질이라하야 한번염되는환자로 하야큰 비관을 늣기도록 하는이만큼 치료방법과신통한 령약이또한 만하섯으나 사실임니다 병의발생적 원인으로말하여도 시초에는 배뇨곤란을비롯하야 피(血)고름(膿)이석기여나오며 자극성을 비롯하야알는증세가극도로심하여지다가급기야는 치료키극난인 만성(慢性)으로 변화됨니다 만약만성으로 변한다하면 고통과압흔증세가 감소되지만은가경(前期)할만큼비관을 늣기게됨니다 차케(此際)에 본원에서는 치럼비케를 연구에연구를 거듭하야만 천하동포에게케공하옴는본의는 남녀간의 급첫만성을물론하고 주사나세척 또는 내복약등의배가지치료와신통하야는 령약으로도효험을 보지못한고질환자며 또는 이상십년되엿약중세에참혹한운명을걷고잇는환자들 책임지고 권치로케합니다본원에서세계 적발명인(치렴비케)의 률은 가루약인데 오는 환부가흠선세척되며밧그로상배출되고 가래추갓튼부정물이한부로청출되야 단번에 거되며 따라서살균력이심히강하야 개발될 념려가업는회게의 비케입니다 원컨대령약에 효험보지못한환자는 최후로 일차시용하소서 (약가상품한케(十三圓)상품한케(七圓)와고용(?)品한케(十三圓)송료(六十五錢)!

梅毒(매독) 시초에 발생적원인과 만성으로변태되는 증세를자서히 말삼치안어도 世人이共認하시는 이만큼그-얼마나 두려운 병입니까 生命을咀呪하는반면에병균은점차로 권가족的으로傳染되는 病毒의遺毒을 효함은 醫藥諸位의 試驗報告와 가티커한자 각위에케공하는본의는 신구병을불문하고 뼈가지 약아무효하며 年年更發되야 束手無策에 종파수십년된환자에 ...

陽氣不足 (滋陰興陽丸)은名醫의秘傳藥으로神秘한作用은先後天不足과神經衰弱、陽氣不足等諸症이一服에能히壯健하되며老弱者健康하야名醫가天下에振動되엿고비록高官大爵에지위와百萬長者의힘으로도渴求難得이든世界的秘劑=借力法健腦劑=로偉大한奇效는實로社會의貢獻的提供이못그럽니다 ◎老少間에氣質이弱하고勤勞치못한데와陽氣不足과老人衰敗의諸症 ◎消化不良하고잘醉하며顏色업고自然말으며四肢倦怠한諸症 ◎下焦濕冷하야性慾의缺乏으로不起하야房事不如意하며早漏되고性交中途에廢止케되거나 하며○적은症夢泄 遺精老人 精力衰弱陽氣不足의諸症等에不過一服의거룩가치도全治되고能起能止하야用之不渴하며 ... 諸症이服用하는날부터 冷 小・耳鳴淋疾아虛弱한 肢痛・虛汗手足厥冷・耳鳴淋疾 患者들은 ... 價額을알게됨니다

●頭痛에는ノーシン●

第參拾八回生 生徒募集 補缺 ◎十月新學期生徒受付締切十月十五日 ◎六個月卒業◎官廳、銀行、會社、商店、就職紹介◎學期授業料(男子部、女子部) 本校는朝鮮서第一오랜歷史를가지고이미參千七百有餘의卒業生을내어現在實社會에서活躍하고잇다 京城府茶屋町百四十四番地 實踐簿記專修學院

訃告

李晩熙氏大夫人金海金氏以宿患本月二日午前十一時十分別世茲以告訃

十月三日

葬 主 子 李晩熙 ...

嗣子	李晩熙
孫	翊翔卿聖順聖
長女	金
次女	李
族代表	金
友人代表	崔

李晩熙氏 金海金氏 護喪 崔 鍾聖祥斗正順順 熙熙熙熙盤德洙珍圭浩翊琬

日曜페ー지……學生作品特輯

思索의가을 ──新秋所感數題──(1)

延專 柳根錫

一、리알리스틱한씨ー즌

가을은가장리알리스틱한感이잇는씨ー즌이다 勿論가을에도初秋 中秋 晩秋의三期가잇서서 모도가그러타고는말할수업다 落葉이우수수떨어지는쎈티멘탈한晩秋와 新涼의初秋와는가튼가을이라는일홈아래에包含되는節期라고할지라도 그隔隔함이 生과死의그것만큼이나다르다 그러나 여긔에리알리스틱하다는것은 初秋와中秋를가르치고말하는것이다

가을을생각할때에는 늘그와對照가되는봄을 생각하게된다 가을이리알리스틱한感을가저오는씨ー즌이라면 봄은로맨틱한氣分을가저오는씨ー즌이다 駘蕩하게부는바람이라던가 꼿을찻는 蜂蝶을퍼치는꼿이라던가 꼿香故浪客인蝴蝶들이 모두다사람으로하여금 따우에부터잇기더러웁게한다 봄은自然을아름답게만드러 사람을現實逃避的享樂境으로몰고잇다 春宵一刻値千金이란詩句도 享樂心理의一表現이다

＊＊

그러나 가을은 그러치안타 첫재사람의마음이 冷靜해진다 炎熱에쏘이든여름이지나고新凉이郊外에돌면밧분데서헤매다가조용한테로나온것처럼 한유해지고沈着해지는感이잇다 물은水晶가티맑아지고 하날은끗업시놉하진다 유달리도둥글애진것갓고갓가워진것가튼太陽이 南쪽처하늘을나직이기어西으로돌고 黑猫의노란눈이秋波가티고요하며 검은털이칠가티반작이는 살찌는 가을이오면 엇전지精力이가득차 무엇이고하며몹々한 意義깁흔餘裕를가지게된다

가을은 집히생각하고 집히觀察하는씨ー즌이다

×

이때의생각과觀察은 어느다른때의것보다도가장리알리스틱한것이다 日前어느벗에게

『가을이되면 생각이 어떱데와?』

하고무러보앗다 그는서슴지안코

『좀 신렬나두하지요』

하고對答하얏다 누구나그와가튼느낌이잇는모양이다 사람은가을처럼自己生活에忠實해지고眞摯해지는때가업는것갓다 가을은 現實逃避的遊興이나非難力的인幻想과는 緣이멀고格이맛지안는씨ー즌이다 苦痛이라고할지라도 現實苦 生活苦가남아잇슬뿐이다 치울지도 안코더울지도 안타 春의惱人眠不得이란類의 苦痛도업다 다만小作人의걱정과 겨울準備의걱정等生活苦가잇다

가을은 어데까지고리알리스틱한씨ー즌이다 主觀的、理想的、感情的、高貴的美를探求하는로맨티시즘에反하야 客觀的、現實的、理智的、常識的、眞을探求하는리알리즘에合流되는季節이다

勿論그러타고서한사람이봄이되면로맨틱하여지고 가을이되면리알리스틱하여진다는말과는다르다 個個그自體가 本質的으로그러한屬性을가지고잇다는것이다

現代人의生活感情는 리알리즘의길로!하는社會的傾向이잇다 막을수업는時代의所産이다 이는現代人의生活의各方面을通하야要求되는 重要한프린시플이다 우리의生活組織의어느部門보다도 感性이明確한文藝界에잇서서 리알리즘은먼저나타낫다 그出現의年條는벌서오래다 改造九月號平林たい子의文藝時評가운데『리알리즘에對하야』하는題아래에 몃句節뜻긴바가잇서여긔에引用한다

『거긔에는(리알리즘)一切의逃避가업고 享樂心理와 低個趣味(愛田氏等高踏派의餘裕綽綽한態度──筆者)도 갓가지아니하며 第一미워할冒險趣味도업다……露西亞의作家는 벌서自己의主觀을노래하는段階를全혀通過하야客觀을觀察하는 階段에이르럿다 거긔에는조곰이라도로맨티시즘의형적이업다 리알리즘의文學이 冷靜히집히觀察하는文學인것은 觀察의方法에다름은잇슬지라도부르조아리알리즘이나 프로레타리아리알리즘이나共通되나…… 이프로레타리아作家의리알리스틱한 生活心理態度는形式우에도나타나잇다 實在의構成우에適應한作品의構成 平凡하고率直한言語로 事實의眞相을描寫하려는努力에

렌누들이流行하든때에 支那的傾向에比하야보면 個히沈着해커서 一種의沈痛을나타내고잇다……

華麗한로맨티시즘의『醉하는文學』은 一時는讀者를感激시킨니 그러나讀者가小說의世界에서나와 現實의世界에도라오면 거긔는차듸찬 번거로운더러운現實이다 小說가운데에서읽은思索은 여긔에오면凝結해버린다 로맨티시즘의文學은 어느意味로서逃避文學이다

戀心

崇實 金朝奎

그대 이곳 차저옴이 업스련만 듯뉘그리는 맘이라 행여나──하는 가이업는바람으로 오날人밤도 단잠에 몽우지 못하고 홀로 눈물지며 이한밤을새웟노라

오날 나는 거리로 헤메엿나니 사람이 를人길치는 밤의거리를 그래도 함께 비틀거린단맘을 품엇습니다

그대 그리는 마음에 미친 사나히가려 오날도 나는 집집문을두두려 보앗나니 맛난들 무슨 시원함이 잇스며 손목진들 무슨 반가움이잇슬가만 저덜에 타는 압흠이라 그대그리워 오날도 집집문을 두두려보앗노라

아아 동무찻는 마음에 그리움이여 찻든이 못찻는가슴의 애닯흠이여 이맘 이가슴에 차고찬 슯흠은 생각을 이러케 어나곳에서 알어나다우

러브레터ー는舊式
사랑電話洪水時代女優
이때문에私設電話交換臺를新設
電鈴에病드러가는歐米의女優들

온마(銀幕)에 나타나는 가련한 녀우(女優)의 어엽분자태에 집흔사랑을 품고잇는 몽은 양의 동서와 시의고금을물론하고 달르지안으나 젊은이의 가슴에품은 엽엽한정을 단지『러브·레터ー』로고백하는것은 스피ー드시대인 금일에는 아주구식(舊式)으로 되어버렷다 그대신에지금한창유행되기 시작한것은

전화리용법(電話利用法)이다 그런데성이가신것은 녀우의전화번호를 차저내는것이니 전화책(電話帳)만보면고만이라고 생각하면안된다

하로에 백매통화를밧는 녀우는 날마다번호를 변하고잇다 M·G·M에서 져우울녀롬부터 드이츠자기가 어데잇든지 곳전화할수잇도록 언덕위숫풀속에 잇는 그의새로지은집에 사설교환대를 신설하얏다 거긔서끈난 한것은 너머자주 자꾸의전화번호를 갈기때문에 전화를걸어야다 수첩을보고 번호를차저야하는불편한것이다 그러나 수천을헷처리기가만하면 큰일!여간호나는것이아니다 우리들의마르네ー느·데ー트릿히는고향인독일의 맥에게서하로에도 백통의전화를 바드나보다

이름도업 꼴도모르는『우인(友人)』에게서이며 『타·와르보ー』는서전(瑞典)에서인네다

아시는바와가티『가르보ー』의 고향은 서전이다 모ー리스·슈바리에ー는 조국인 불란서에서 그런데 에피소ー드가 한아잇나니 엇던파리(巴里)의 청년이 슈ー바리에ー가 정월(正月)에잇는 필유ー바리에ー는전화를거는판이여잇섯다한다 마리온·에ー버스도 린돈(倫敦)에서 몹시한 영화하야

대서양의 저파를헤치고들처며 그녀자의 목소리를듯고자 정겨한음일에 만흔전화료를밧치는 전화통과키스하는『렌』는도 평상이만다『전화의러부·레터ー』뮤행으로미국의녀우들은귀치안어못견될시경이다 편안하게촬영(撮影)도못하고 엇지하면그녀인들은 이전화의홍수에서 구원슬수잇슬가? 지금첫렴의감독들이 머리엄구중이다

東海를차저서 (1)

文行紀 大 鄭泰植

묽고묽은海棠花 커더海棠花들어잇고 나의머리위人하날에 어미업는갈맥이 하도가엽서 눈물에커커가며 울고잇서요 平生에보지도못한 검푸른구름이 떠돌고잇습니다

압헤는洋洋한바다우에 커다란물결이 週期的으로 닥처옵니다 뒤로는 하얀모래를 사이에두고 파릇파릇한 풀잔듸가 옷업시펼처잇습니다 해는벌서 斗湖에 바솔검녀잇서 西人녁하날는 數업는고흔빗으로 물들어잇고 커ー압바다가운데에는 섬섬 큰섬 자근섬을비롯하야 左右로 조고만섬들이 뒤엄티엄보입니다 나의오른편에는 옷업는바다가 물결을출넝거리고잇고 외인편으로는 웅장한 葛麻半島가솟어잇스며 元山港에는電燈이 반자어리고잇습니다 하얀가루모래우에는 아즉도海棠花가 지는것을슬퍼하는듯 시 그의붓홍치마를 바람에나붓기며잇습니다 이커다란情景에다가 한微妙한 雅趣를 보태여줍니다 하얀모래우에도 또다시 물결이닥처옵니다 마침거긔잇는 조고만 물새무리들이 오도로 모래人가으로 쫏겨옵니다 물결은다시바다를向하야 몰녀감니다 물새의무리는 물결을쪼켜 종종종 거러갑니다 물결은물새를 쫏고 물새는 물결을쫏처 마지아니합니다 물새의무리는 그들의第一大欲望을 채우기위하야 바다人물결의危險을 범하야가면서 惡戰苦鬪하는것일터이지요마는 웨사람에게는 그것이詩로보이고 그림으로로보이는지요? 四方은 수목의장막가운데에 사러커감니다 해는서湖에떨어지고말엇습니다 마을의寂寞中에 異常한소리를내면서 두서

世界名劇舞臺面 로시아舞踊劇 (어릿광대)

─미켈·다라오노우─

시고 첫번의 노래를 다시한번 들어보십시요 그노래人가운데는 얼마나만흔感傷的氣分이떠돌고잇는가를 깨달으실것입니다

이노래를 나는이곳어린새시틀이 물으는것을疑問하엿습니다 元來 文學이무엇인지 藝術이무엇인지를 아지못하는 아오로서는 이노래가 얼마마한文學的藝術的價値가잇는가를아지못합니다 더구나 文學이라는것은(널리藝術이라는것은) 文學(藝術) 그自體를爲하야서가아니라 엇더한社會안에잇서서 그社會의生産諸力과生産諸關係사이에 矛盾이생길때에 그社會의生産諸力을成長식히고 保護하야주든生産諸關係(社會制度)가 生産諸力의長成함으로서 그의桎梏으로轉換되엿슬때에 이矛盾을 풀며 이桎梏을 깨트리는 한道具가되여야한다는見地 다시말하면 文學도科學的原則에依한歷史의必然的潮流우에 사여잘하는 한意識的힘이되여야한다는主張에서 이노래가 아모價値도업는것임은 勿論必要도업슬것갓습니다 그러나 아오가이러한文學的見地를 찬성함에도不拘하고 아오의感傷的部分을 힘잇게 울니여줍니다 그러나 驪湖兄 이노래가 나의感想的心琴을 울닌다고 決코이노래가價値잇는노래라고主張하는것은 아닙니다

舊稿를살으며 ──【上】──

城大 碧巖

지번날의『로맨틱』한自我를불살으며 악갑게여인詩몃篇── 純情의血痕──나의지내처온자최가이것이다

愁鄕

越鳥는南枝를思慕할슴(?)
잇기(苔)안즌 雄山큰놀
버랑(灘)깁흔 白沙川에
山비달기 몸새될때
잠써굼는搖籃이엿네

×

꼴깁흔 朴淵의우름
커더안개에 쌰여돌고
소모는牧童의피리소리
물이는까시내(處女)가슴커릴때

×

써느진 봄벗이사그러젓네
종달새(雲雀)우름차즐습
이즈러진달(明月)이엿고
지난밤잘엇떰 이울(萎)즘
낫서른꿈길을다시밟을때
때이른 여름밤이밝으라햇네

×

비人이슬(霜)아둘 밝
찬바람에 안겨오고
梧桐닙 뭇(總)닙
구슬히 어미압헤품부림할때
때는때 깁흔밤 가을달이밝기도햇네

×

靑치마 흰옷피인
옛東山 솔밧에는山새가울고
흰무레(白餅) 흰雪餠
龍이입분이 눈(雪)흙집길때
때는때 치운낫 겨울해가
떠스기도 햇네

×

胡馬는北風을思慕할습
구름못는 깁흔골
나의집 오막사리
옹긔종긔한 내故鄕이야
차마야 이즐소나
차마야 이즐소나 차마야

一九二七、三

밤

누의의숨은 숨소리
나어린동생은 잠고대하다
蒼白한 燈압헤
나는멋가지그림을그렷다
역(餠)!

배암(蛇)!
피(血)!
나는나모르는 虛像이다
나는나모르는 허수아비며

一九二七、七

暗夜

(쥐은黎明을따러가면서)

×

東小門박 퍼ー한길
어둠늑들코 白蛇와도가티
구슬비나리는밤이외다

×

뭇(總)숭은잠잠 눈감엇고
들村의외로운불 써지라는불
멀리 희미히
비솔에反射하야어둠늑들는다

×

구름늑들코오는 한숨기우름
밤朴淵의군소리 님을찻는듯이

×

뭇싹(芽)는가만이 비人솔따라 케키글때
몸서리들이는喪家軍발작소리

×

雨裝속에서 숨어나오는
서너 뎃 鑾鈴소리들리는듯
마는듯喪家민이 안민이
고요한밤 비오는밤 것기만하다

×

黃泉門박 우름터에
黃泉門 들어갈이
黃泉門 떠나올이
楊州길 퍼ㄴ한길
어둠을뚤코서 것기만하다

×

구진비나리는 十九日밤
왼惡魔에쌰인一隊
어느덧 議政府닭소리듯고
어둠밤 지내처거름멈추다

一九二八、七

굴속!굴속!
굴속갓구나!

一

커ー工場의목쉬인 汽笛소리
灰色빗黃昏이 이즈러지라할때
왼커자의못송상이 잠고대할때

커ー勞働者의발자욱소리들들으라

二

커ー勞働者의발작소리가
下水溝가튼 골목골목에숨어들케
그래도귀큰者는들으련만은
罪惡ー그모든虛僞를깨치라하는
거룩한創造者를잇는者니라

三

커ー工場의쇠은汽笛소리가
썩은송상냄새나는 모든방안에새여들케
그래도 눈뜬者는들으련만은
物體ー그모든矛盾을깨우라하는

조곰이려만 더러주라는집붕
커ー工場의목쉬인汽笛소리를
커ー勞働者의짓친발작소리를
그ー創造의
그ー建設의
굿센諧美의부르지즘을
들으라 깨치라
아ー지리한밤은사그러젓것만
아ー甦生의햇빗은벗처엿것만
굴속!굴속갓구나!

一九二九、三(續稿)

취운소년회의 그림작품전람회를보고

덩홍교

낫과밤 으로최운정(蔡雲亭) 그림으로을스처여 나려붐니는 바람결에 지내가는행인의귀를기우리게하는것은 시내가회동 한구석에서 어린이들을 기르기에힘쓰고 잇는취운소년회(翠雲少年會)에서 경영하는 주학과 야학에서 울려나오는 남녀(男女) 어린동모들의『배워야산다』『알아는것이힘』이라는또어아래서 한자두자 파헤쳐박면으로 거텀가는 배움에소리인것임니다 이와가티 어린사람들을교양에노력한지

삼년재 마지하는 취운소년회의회원이 신월삼사량일 동안을 두고서 학원창립삼주년 그림으로회원작품전람회(會員作品展覽會)를개최하게되엿다는소식을들을때에 조선의륙빠만 어린동모이 아울너지도자 께씨와한가지로 이회를위하야 낫과밤을헤아리지안코서 꾸준히힘쓰신 하시는 지도자 께씨에게 감사를아니들일수업는것임니다

◇

이와가티 열리는 아동작품전람회실에는서화실(書畵室)과

재봉실(裁縫室)로나누워서 서화실에는 남자부회원의 출품으로도화(圖畵)며 습자(習字)며 작문(作文)등이 진열되여 잇스며재봉실에는 녀자부회원 들이힘드리여서 출품한 여러가지의 자수품(刺繡品)으로 방석 골모손수건

저고리 치마등을곳불곳하게 색색이로 진렬하야 노흔것임니다 이것을보면 취운소년회의 어린동모들의 작품을 비평하려고 평하려는것은아님니다 오즉깃봄에우슴뿐이 소사올뿐 인것입니다이야말도여러가지방면으로

쏘돌니 는조선의가정에서자라나서 배워야 되겟다는결심미테서 비와눈을헤아리지 안코서 오늘날까지의 배운결정이 아니고무엇 이겟습니가 그러고조선의어린동모들이 한사람 두사람식 우리사회가바라고 잇는희망을도달케 되리라는 표현이라고하겟습니다(취운소년회전람품)

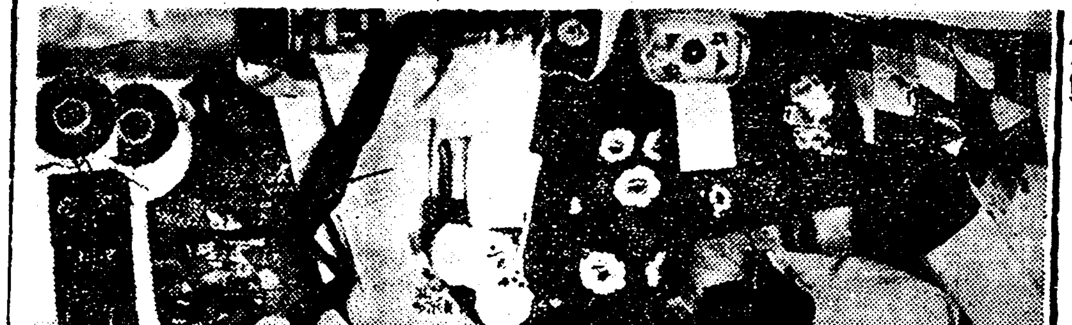

라듸오 十月五日

午前一〇三〇分氣象概況各地天氣實況仁川觀測所發表 一〇時四五分料理『편육만드는법』 正午時報 뉴ー스 日用品時勢京城府廳發表

午後〇時二〇分氣象 一時〇分常識講座『國際聯盟이라는것은무엇인가(一)』申翔雨 二時一五分家庭講座 三時四五分뉴ー스 公示事項 五時四五分라듸오體操 職業紹介事項 六時〇分兒童의時間 六時三〇分 英語講座初等科(一〇) 七時〇分뉴ー스 公示事項 經日順序發表 八時〇分淸元(A) 八時五〇分映畵이야기(A) 九時三五分氣象概況各地天氣實況時報仁川觀測所發表▲九時四五分 西道雜歌 一、愁心歌 二、배따라기 三、難逢歌 四、巫女歌 李映山紅

사랑의폭풍 미국폭스사작품으로 괴관자운전수들주인공으로이야기를부첫스니 그영화의장면의하나(未輸入)

命 母乳代用 글랙소 健康恢復

◎特約店募集함(但送料는本店負擔함)◎

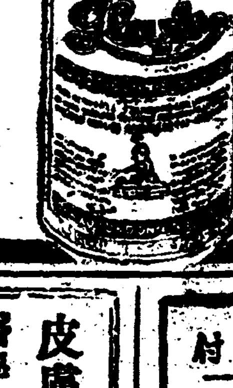

各有名藥種 男·食料品店에서 販賣說明書는請求하면 無代進呈

定價 二封度入¥4·10 一封度入¥2·15 半封度入¥1·15

京城府鍾路二丁目八五 東洋醫用品商會 電話光化門一四八二 振替京城七九五一

殖産積金 貯蓄預金 殖産貸付 及諸貸付 朝鮮貯蓄銀行 京城府南大門通

皮膚、泌尿花柳病 醫學博士渡邊晋 京城黃金町入口日本生命樓 診療 午前九時至十二時半外夕刻

◇本社京販 電話光化門一八七番

生食 說明書進呈 切手貳枚 京城府外新設里 朝鮮保康會

古本買入 專門書、哲學、中學參考書、辭典類 京城鐘路第一書店(電光四二一四)

◇十月二日부터特別大公開(午後七時半始映) 觀覽料週間(特別料金)
◇파라마운트社超特作映畵 實寫及喜劇
大파라마운트 언파레ー드 全九卷
◎파社專屬監督十一人總合力共同監督
◎파社名優男三十八人總動員各人各自의肉聲大競演!
◎特別出演ー굴라라보의嬌態!
◎天然色映畵!
◎日本映畵解說者松井翠聲氏가特別出演
◇파라마운트社超特作映畵
喜劇 발이第一 全十卷
監督ー그라이브롱크비氏
主演 바바라켄트孃 助演 해롤드로이드氏
月給日 大王 하롤드 로이드氏의 희극 요절하는 웃지안으시도록
注意!…… 特別大注意!
大興行 特別 一週間 朝鮮劇場
小人三十錢 階上大人二十錢 小人十錢 每夕七時始映

◇파라마운트社特作映畵 新復活 全八卷
루포ー페레스氏主演 一生의交叉點
◇ 사랑해라處女야 全七卷 마설니란監督作品
크렌도라이온 캐스린크로포드孃 主演
美人投賣一弗均一 七卷
團成社 電光 九五九番

쌍방의타협성아즉안보이고
漁大津罷業依然繼續

【漁大津】 속보=어대진옥수산수양인부(組木匠木橋人夫)이십여명은 임금처상(賃金値上)등수개조건을 제출코 일제파업을단행한후 지우금외연 대항하고잇다함은 긔보한바와 갓거니와 그동안 수삼차나 공장측과 협의(協議)와론쟁(論爭)으로될충하여왓스나 엇짜지도 공장측은강경하야 문제는날이 갈사록 사태는한층에지난일일은수십여파업단은 일제집중(集中)하야최후교섭단판할의사(意思)를결하고 사무소에 쇄도하야 론적을 개시하엿스나 쪽의 된오리단가(一錢五厘單價)를주창하야자긔등이 무지쪽의를 내여스사로 폭로하는 후래(後來)률인출하야 이에분석한 파업단은노정된바로 회사측이 비인도적폭의를구타한후 린징하엿나는데 이로인하야 새로 응모(應募)된 인부들까지도공장측의비행을론평하야 취업하지안코 잇다하는바 이로인한 일반사회안목(眼目)은엇짜지도냉정한시각(視角)을 던저주시하고 잇는바 쌍방이원만한해결의서광을볼때까지는박염될수업는사실이하나이라고한다

長城協同組合創立

【長城】 긔보=장성협동조합(長城協同組合)는예정과가티지난삼십일 오후세시에 장성로동조합회관(長城勞働組合會館)에서 준비위원의여사람인 송종근(宋鍾根)씨의 의미심중하고도 간단한 개회사를비롯하야 동조합창립총회가 긔대와 촉망에넘치는 박수속에 열렷섯나는데 림시의장으로 김시중(金時中)씨가 피선되여 다음과가튼결의와임원을선거하고 압흐로 동조합을위하야 란상숙의가잇슨후 동구시에폐회하엿다고한다

一、規約通過 一、事業計劃 一、豫算編成 一、其他

任員 組合長金時中 副組合長李學錄 監査長李甚鶴外監査四人 理事九人

勞働者救濟金分配하라고 二百餘名又復騷亂
분배한다는승낙밧고해산
若松勞働者데ㅣ모

【福岡】 약송시 실업로동자(若松市失業勞働者)삼백여명이 작대하야『데모』를하는동시약송시역소(若松市役所)에와서쌀을어더갓다는것은 이미보도한바어니와 이사실이잇슨지 삼사일이 지내지못한 지난삼십일오전열한시경에 약송항부두로동자청부업련합조합(若松港頭勞働者請負業聯合組合) 소속습장(所屬什長)이십여명이그조합사무소를차저와서소두조(小頭組)에 자긔들의 궁박한생활난을호소하고니어서 지난팔월이십칠일부두로동쟁의(埠頭勞働爭議解決)를 당시석탄상조합(石炭商組合)으로부터 로동자정리구제금(勞働者整理救濟金)을 속히분배하여달라고 요구하고 도라간후얼마아니되여 부두로동자이백여명이 작대하야 련합조합사무소에와서 고향을치며 이구동성으로 뻐의사정을 들도 좀굴머보아야 남의사정을 안다하며 우리도 사람이라안먹고는 못살겟다하야 살기가등등한얼굴로 소두(小頭)들에게 면회를 청구하야 오후세시경에소두조합측대표옥정조합장(小頭組合長側代表玉井組合長)외다섯명과 로동자측대표 이십명이 당관한결과 로동자정리구제금분배는오는십삼일까지하여주기로하겟다는 회답을드른후 오후여섯시경에 모다히여젓다는데 조책임잇는 소두조합측대표의선로동자도 백여명이 참가하엿다하며 검종하야 일어나는로동문제에 약송최상경찰서와 수상경찰서에서는 동분서주로 안비막개상태라한다

思想普及憂慮
注文書籍押收
가택수색후창가책도압수

【金泉】 경북김천(慶北金泉)에서는지난 이일에 당지경찰서형사이인이김천성내정(城內町)에잇는 박계이(朴分伊)라는소년집가택을 수색하고 농안에든소위불온책가를 압수하여 갓다는데 지세한 내용은 듯건대 전긔박계이가 얼마전에 동경무산사(無産社)에 『사회주의대의(社會主義大義)』라는책을 주문한사실이 잇다는바그책이도착된것을 당지 우편국에서는지난 을동하여서 탐시하게 되엇것인지 도착된 서적은압수하여 노코그와가티 가택수색까지 한것이라는데 동서에서는 놀사상보급 예방에주력하여 오는터이나 본서사상이란 구신신수의 힘이위대한것이니만큼 연년이사상의 보급이금도로 변식되어 가는때등국에서도 두통중이라한다

全谷火災續出

【德川】 경원선전곡역권에는 근일에 이

面長不信任案提出코 廿二人面議區長總辭職
전면민의복리를몰각한다고
永興郡寧古面에서

【永興】 영흥군고녕면(永興郡古寧面)에서 호도(虎島)고녕(古寧)량면폐합문제(廢合問題)에대하야면민대회(面民大會)를개최하고 관계당국에 만반진정까지하엿다함은 루차보도한바 잇거니와 요지음와서는 사태가매우긴장되여 면민활동은 고녕면장윤주환(尹周煥)씨에게불신임안을 제출하고 구장협의원이십여명은 총사직을 단행하엿다고하는데 그내용을 조사한바에 의하면 전긔윤면장은 면민의 결의를 무시하고 량면폐합을 요구하야 면협의회에 결의한사실이잇섯나는데 이에 면민들은 면장을 신임할수업다하야 다음과가튼 불신임안을 제출하얏다는데 면민활동은 매우긴장되여 일반은 그추이를 주목하는중이라고한다 이에대하야 면장측 리유로 면민의 공문을 반송하야 면폐합반대와 면장불신임은 결의한것인 면민은 면장의 무시한행동이라하야 이를쌍을단결하야 너무나 무시한 면민금공직자를 가지고 는면장은 금번대로신임할수업다는 리유로 지난삼십일에 구장협의원등 십여명이 총사직을 단행하고 그들신임안을 제출하엿다하며 그내용과 관계자의의견은 다음과갓다고한다

不信任案(全文)

貴下는千百餘戶住民의生活을代表한面長으로서面民에게絶對損害되는古寧虎島兩面廢合運動을面民을草介가티無視한것인즉面民一同은貴下를絶對信任할수업기로左記條件을付하야面長協議員及面民一同은署名捺印하야玆에定式으로不信任함

記

一、面長이單獨意思로面長會議에兩面廢合을要求하야建議한것

一、面廢合을暗暗裡에하기爲하야昭和六年度에는區長會議一次도召集하지안은것

一、面協議員區長面民을無視한것

昭和六年九月三十日

面民一同

古寧面長尹周煥殿

面長尹周煥談 처음건의할때생각는 후상처에나 리익은 못될지언정 손해는 업슬줄로알엇섯는데 오날나시 생각해보니 이문제를 여러분과 협의도업시한것은 실계으로생각됩니다 그러나 면장과구장협의원이 이러케 소격됨은유감입니다 그리고

면폐합반대진정과 면장불신임은 설더라도 공문(公文)은그냥밧고 권과가티 일을보아주는것이 조치안흔넛가 종두(種痘)나청결(淸潔)로말하면 면장개인을위하여하는것이안이고 일반인민을위하여하는일이넛가요 그리고 호세(戶稅)도 국세(國稅)인만치 내셔야하겟는데 이가티반려하는 즉불납동맹이라고 볼수잇지안소 이것만은 여전하게하여주시요

面民有力者側談

백성이업는나라가업고 나라업는 백성이업는것과가티 면민이 업는면은 존재를못할것이요 면의지시가업시는 면민이 살아갈수업슬것은사실입니다 그런데 금번도 부러는 면제개정이란구실밋해서 면장이직권을 남용하는것갓소 면폐합이란 중대한문제를협의한번도업시권의면처하는고 면장이우리면민을 발바당 홀반치나 여인것임넛가 오날이러케되넛가 잘못되고 며엇재고하는말은 간사한말도톳소 우려는어느컨으로보던지 면폐합을 반대하는동시에 면장도 신임할수업습니다 최후까지 반대할작정입니다 우리는 납세를 안논겟다는말은아니요 그런일을 지시하

面長馘首說로 不安한各面長

【長城】 지난이십는일장성군청에서는 동군모모면장들을 불려다가 그들에게 칭천의벽력격으로 사직하라는권고를 밧게되엿다 그리하야 장성과광주사이에는인긔와물의가 현저하게 달라지게되엿다는바압흐로도멋면장의 정리가잇슬터이라고 전하게되며 각면장들은 실로혼불부신하는모양이며일편에는이번에는내운동네 상당햇스니 멋자리가되느니하야 고대하는중 이라는데 면장을교체하는것은 면을위하야 조흐나 신임하는면장을 일반면민이요구하고 신임하는면장을 군당국으로서 임명하여야될것인데 혹은 엇더한사정에 얼리여서 갈하리나는듯기는 쇠리도안는라는계으로되지못한인물로 지정한다면 도저히그대로감수할수업다하야당국의새로내는면장의 발표를 감시하는때시에 맛지못할 풍설이장성음명

咸北事件取調中 又復結社事件發覺
의외에어든단서로인하야
檢擧範圍더욱擴大

【羅南】 함북보충대사건는라남서(羅南署)에비롯하여칠십명의다수인인원을검거하야 취조하든바 그취조서류일체를 지난이십구일에 청진검사국(淸津檢事局)으로송국하엿다 라남서(羅南署)로부터 동시건을 취조중 모종의 결사사건이의외로발각되여 금번사건에 관계자들만송국되면 즉시로 계속하여검거를시작할터인데 다시 검거될범위는 더욱확대될듯하며 경찰에대한활동을심히주목한다

平壤僞造紙幣

【平壤】 최근평양부내에는위조지화폐(僞造紙貨幣)가류행되여손해를 당하는사람이 만타는구월이십구일 평양부내교구정(橋口町)장경식(張慶植)의집와전

繼母의虐待로 少女投身自殺

【新興】 즐거운추석을맛나건만 시하에서 남과가티 쌀쌀한 계모(繼母) 아롬다운옷을입고 즐거히 노지못함을비관하야 투신자살(投身自殺)한박애신(朴愛信)이라는소녀(少女)가잇섯스니 그는 경북영일군송라면하송리박용(慶北迎日郡松羅面下松里朴庸)의 장녀외혼(外欸)(一七)이라는데그 자살한원인은 친모외혼은 어려서모친을여의고 계모에게 자라오든바 거칠사록 죽은어머니가 그리워 남과가티 여뜻한 사랑을 밧사못함을비관하며 오든쇠에 즐거운추석을당하야도 남과가티 아름다운의복을입고즐거히 놀지못함을 비관도시 난음덕달월십삼일밤열한시경에 동리로부터 이리가량되는합천정(合泉井)에투신자살하엿다는데 누구나 그의죽엄에 한줄기눈물을금치못한다

麗水弓術大會

【麗水】 려수지방은고래로충무공(忠武公)궁무사사지(講武試射地)인것만치신흥려수로시철신사들은날도덥여름을못니저 려수군자정(麗水君子亭)에서는래십월십일부터전선궁술대회(全鮮弓術大會)를개최한다는데 규정은다음과갓다

一、場所 麗水君子亭 一、時日 十月十日 一、申請金 一圓五十錢

◇賞品 一等一人現金五十圓 二等二人現金五十圓 三等三人現金四十五圓 四等四人現金四十圓 五等五人現金二十五圓

◇女射員 一等一人 二等一人 三等一人

主催 麗門報知新聞 全南總支社 全南每日 後援本報麗水支局

襄陽氣候猝變으로 農作發穗不能
못되곡식에결실도못해 農民들의生途가問題

【襄陽】 금년은례년과달으게여름노엽다고 하리만치 음냉한기후가계속하야농작물성장에막대한피해가잇다고 일반은우려하는동시 난구월이십는일구일양일간십작이긔후가 차워저서 아직발수도되지안은곳이잇는데 발수된것도결실이못되고그대로말나바릴우려가잇다고 일반농가에서는고민중이라한다

鐵原에開催되는 家事講習會

【鐵原】 철원교회녀자관(鐵原敎會女子館)에서는 선선한가을철을당해 철원에원반부녀계을위하야 십월오일 오전아홉시반부터 철원교회녀자관(鐵原敎會女子館)에서 가사강습회(家事講習會)를개최한다는바 과목은 조선부인으로서 다시배와두어야만할 긴요한것으로 여러가지 료리만드는것이며특히위생과 재봉,편물등을 아해기르는법가튼것이며 강사로는 경성에서도 명성이놉고 고명하신 태화녀자관(泰和女子館)에잇는 쟁링스부인이라는바 그들마저 배움을 긔대하는부녀는 물론이요 일반사회에서도 한번을마지안는다하며 모든것은 다음과갓다한다

場所 鐵原敎會女子館 時日 十月五日로부터九日外지每日九時半으로부터四時半 課目 료리, 재봉, 편물, 위생, 영아양육 主催 鐵原敎會女子館

讀者慰安拾栗 長城支局主催

【長城】 본보장성지국(本報長城支局)에서는 오는십일일(음구월일일)을긔하야본보독자를위안하는의미로다음과가튼습률대회(拾栗大會)를개최한다는데 그날에는만히참가하기를바란다

一、時日 十月十一日午後十時 一、場所 探栗洞探爽周栗園 一、申請場所 長城驛前三光商會 一、申請期日 十日午後六時外지(自動車와飮食準備上時間確守) 一、會費 一圓二十錢(現納) 一、探賞 一二三四五等外無窮數

群山煙草消費額

【群山】 세계적으로불경긔가 심각하야긴축과 절약을 부르짓는이판에도 놀때업는 소비품은더욱이 늘어가는형편이다 전주전매지국군산판매소(全州專賣支局群山販賣所)에서금년일월 안보 연긔로앞어진 연초(煙草) 판매총고가 오십오만 칠천사백오십사원에 달하는터인데 이것을다시월별로보면다음과갓다

一月 [illegible] 二月 [illegible] 三月 [illegible] 四月 [illegible] 五月 [illegible] 六月 [illegible] 七月 [illegible] 八月 [illegible] 九月 [illegible]

釜山赤色勞組事件 關係六人送局
各工場罷業을計劃타
지난삼일오전열시에

【釜山】 부산합로(釜山合勞)간부 김시엽(金時燁)외 수명과부내모공장의 직공수인을 검거하고 엄중한취조를 진행중이라함은 이미보도한바어니와 동사건은 지난삼일로서 경찰의취조를맛치고 아래와가티 그중김시엽(金時燁)양승호(梁承浩)양인는 증거불충분으로 석방되고 그남어지는모다 치유 보안 출판(治維、保安、出版)등의죄명으로 부산지방법원검사국(釜山地方法院檢事局)에송치되엿다는데 이제 모정보에의하면 지난이십팔일 삼십일양일에 부산지방법원에서 예심종결된김태영(金台榮)김시용(金時容)양인외수명의적색로조(赤色勞組)사건의잔당(殘黨)으로 역시 각공장의 맹파를흔색리틀바고 권공장의 맹파를계획한것이 발각된것인듯 하다한다

◇送局人員 府內大新町金鍾秀 府內谷町李龜石 府內大新町朴容奎 府內谷町吳甲伊 府內大新町金斗萬 府內大新町李仁相

◇釋放된人員 府內瀛州町金時燁 府外下端梁承浩

혓서고 하든데 당국자로서도무한신중히 고구하는중에 잇는듯하다고한다

文山書校夜學設置

【釋王寺】 경원선석왕사역전에잇는문산공립보통학교(文山

주정군面職員 경관에게逢變

【東萊】 지난구월삼십일오후여듧시나되여 동래군동래면사무소(東萊郡東萊面事務所)동면회계(會計)로잇는 신모(辛某)를 동면파출소에 근무하는 경관이잡아서 그압주정살구나무에 오륙시간이나 결박하야 둔사실이잇는바 이제그원인을 조사하여보건대 전긔회계는현면장 신청오(辛淸五)씨와 주명재로써 전부터직무상 불쌍이잇서 그동안 해회계는 부근의 주점(酒店)으로 단니면서술을만히 먹고 주정을하며 남의집물건을 파손함으로 이것을 방지하기위하야 결박하여둔것이라고한다

산아ㅇ을위하야 교수에착수하야다 는바관근에서 예찬정하는소래자못놉다한다

長城讀者慰安拾栗大會
一、會費 金一圓二十錢(當時徵收) 一、申請場所 驛前三光商會 主催 朝鮮日報長城支局

東萊市民大運動會
時日 十月十一日 場所 溫泉場草原 主催 東萊靑年同盟 東萊少年同盟 後援 東萊友會 朝鮮日報東萊支局

第三回全江界少年蹴球大會
時日 十月十日 申請 十月五日外지 友義俱樂部로 選手資格 十八歲未滿(初本의依함) 主催 江界友誼俱樂部 後援 朝鮮日報江界支局

平康市民大運動會
時日 十月十七日 場所 平康公普運動場 主催 平康體育會 後援 東亞、朝鮮、每支局

露西亞刺繡講習會
時日 十月五日부터四日間(每日十時) 場所 東萊萊達夜學校 會費 五十錢 講師 金容鶴氏 主催 朝鮮日報東萊支局

第二回大田市民運動會
時日 十月二十五日(陰九月十五) 場所 木尺運動場 主催 朝鮮日報大田支局 後援 大田體育會・大田勇進團

第一回毛絲編物講習會
講師 明女高普敎員 材料 市內海林商會에서提供 時日 十月七日로十五日外지每日午後一時 場所 當地公立普通學校內 定員 女子十五歲以上五十名 會費 壹圓 主催 興事振興會 後援 朝鮮日報支局

金剛山探勝團募集
一、時日 十月十日午後一時半發六日間 一、會費 每人當三十二圓 一、申請期日 十月七日外지(申請當時納付) 一、申請場所 長城驛又는本報長城支局 主催 朝鮮日報長城支局

更少年되는世界的名藥 回春圓

ポラーク博士 キルバート 發明

先後天虛衰症 生殖器衰弱症 神經衰弱症 恢復權威劑

地上에生存하는모든生物은個體維持의本能及種屬維持의二大本能內에서現代이고循環하야永遠히이圈外에버서날수업다 더욱人間은原因如何에不拘하고生殖器衰弱은滅亡을意味함뿐아니라天與快樂에對하야不能者인深刻한悲哀를늣기게된다 이에對하야以前부터醫學界는이問題를解決하려고異狀의緊張으로써刀圭界의名星等의硏究의 目標로되어探究한것이다 더욱人口問題에머리를썩이고 此問題에가장發達된佛蘭西의神經病學의大家인國立大學敎授「보라크ㅡ」「길바ㅡ드」兩博士가數十年硏究의結果이藥을發見하야 世界의醫學界에一大衝動을주엇다 이藥은우리朝鮮의補藥인人蔘, 鹿茸, 十全大補湯等모든藥을한겁어에먹는것갓흔効가잇다 獨逸伯林大學附屬醫院의有名한베ㅡ다ㅡ쓰博士가患者에게實驗하고絶對自信하고推奬하되 나는甚한神經病性生殖器衰弱의 患者에는 으레히이藥을使用하엿는데그効果는卓越햇다 그러나이藥에依한効果는決코一時的으로作用하지안코全體機能을完成시키며全神經系統特히生殖神經에强壯과更新的作用을하며生殖器衰弱의狀態를根本的으로持續的으로恢復旺盛시킨다

主治効能 生殖器衰弱症、精力減退、神經衰弱症、記憶力減退病後恢復、補血營養을增加하려는諸疾患、老衰弱其他의原因에依한生殖器障碍

生殖器衰弱症 房事過度、淋病、黴毒、手淫等에依하야저히精虫의缺乏으로하야自體內에含한燐의欠乏으로性交의際에稀薄을射出하는所謂早漏及睡眠中夢精

神經衰弱症 睡眠不足不睡하야性交할때快感을일는所謂冷感症을일으켜家庭의不和終末에는發狂에일으러더히쓰테리ㅡ까지招來케된다

精力衰弱 花柳病、不自然한行動、老衰、又는極度의疲勞에依하야일흠할때에根氣가업고頭腦遲鈍하야性的으로無力하야는活氣를일허生存競爭에서견될수업는症

用法及用量 大人一日二回一回九錠 老弱者는一日三回一回五錠 食後一時間溫水에服用하라

回春圓의內容 効能 配合成分

定價 金 六日分 三圓 十二日分 五圓 卅日分 十二圓

發賣元 京城府武橋町九番地 三工製藥社 電話光化門一七二五番 振替口座京城一八三二四番 工場所在地 京城府瑞麟洞一四五番地

資本金 四百萬圓也 積立金 七拾四萬五千圓也

京城府南大門通一丁目一番地 株式會社 東一銀行

電話長光化門三五〇 振替口座京城五五八番

支店所在地 南大門、東大門、西大門、寬勳洞、江景、群山、元山、咸興、金化、天安、禮山、安城、長湖院、洪城、大川、廣川

품질과형이새로운店 紳士服店 エンドロ 京城長谷川町 電話本局一三六六番

公認서울아-式 學校用 運動靴 中部付 京城公認 서울운동화제조소

THE FAR STEATERN CHEMICAL LABORATCRY

求職者의天來의福音!

失業과不景氣에서헤매는二千萬同胞에게 上海東方에서多年硏究의結果 現下에가장有利한特殊化學工業技術을 通信敎授하야自活自營할職業을與함 勿驚! 間의硏究로月收五十圓以上을엇는有利한職業敎導案內! 詳細는左記로請하는即時說明書無代進呈함

上海法界薩坡賽路一〇三號 東方化學硏究所

クスリハ山岸 卸と小賣ㅡ通信販賣 每月營業月報發行 京城府本町一丁目 山岸天佑堂 電話本局二三〇 振替京城二〇二四番